

Práca s portálom Strava.cz

obr.: Úvodná obrazovka po prihlásení na portál strava.cz



Prihlásenie a odhlásenie sa z obeda je možné cez menu **Objednávka stravy**.



prihlásenie sa na obed v daný deň – 1x klikneme ľavým tlačidlom myšky.



odhlásenie sa z obeda v daný deň – 1x klikneme ľavým tlačidlom myšky na prihlásený deň z ktorého sa chceme odhlásiť.



objednaný obed



žiadna zmena pre daný deň

obr.: Ak sme sa klikli na deň na ktorý sa už nedá prihlásiť, odhlásiť (napr. včerajší, po čase 7³⁰ ...)

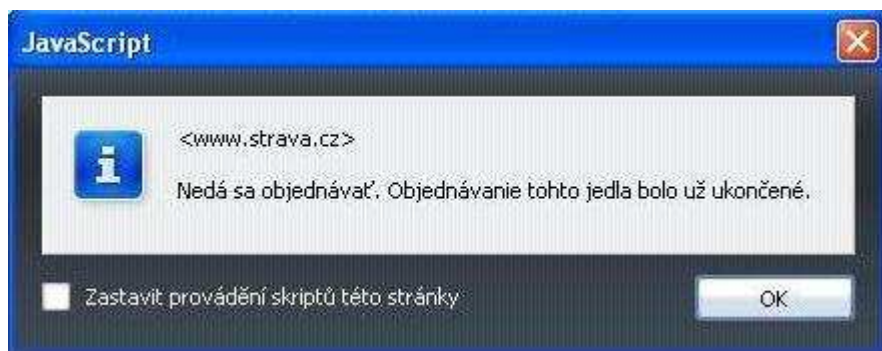

obr.: Obrazovka so všetkými možnými stavmi

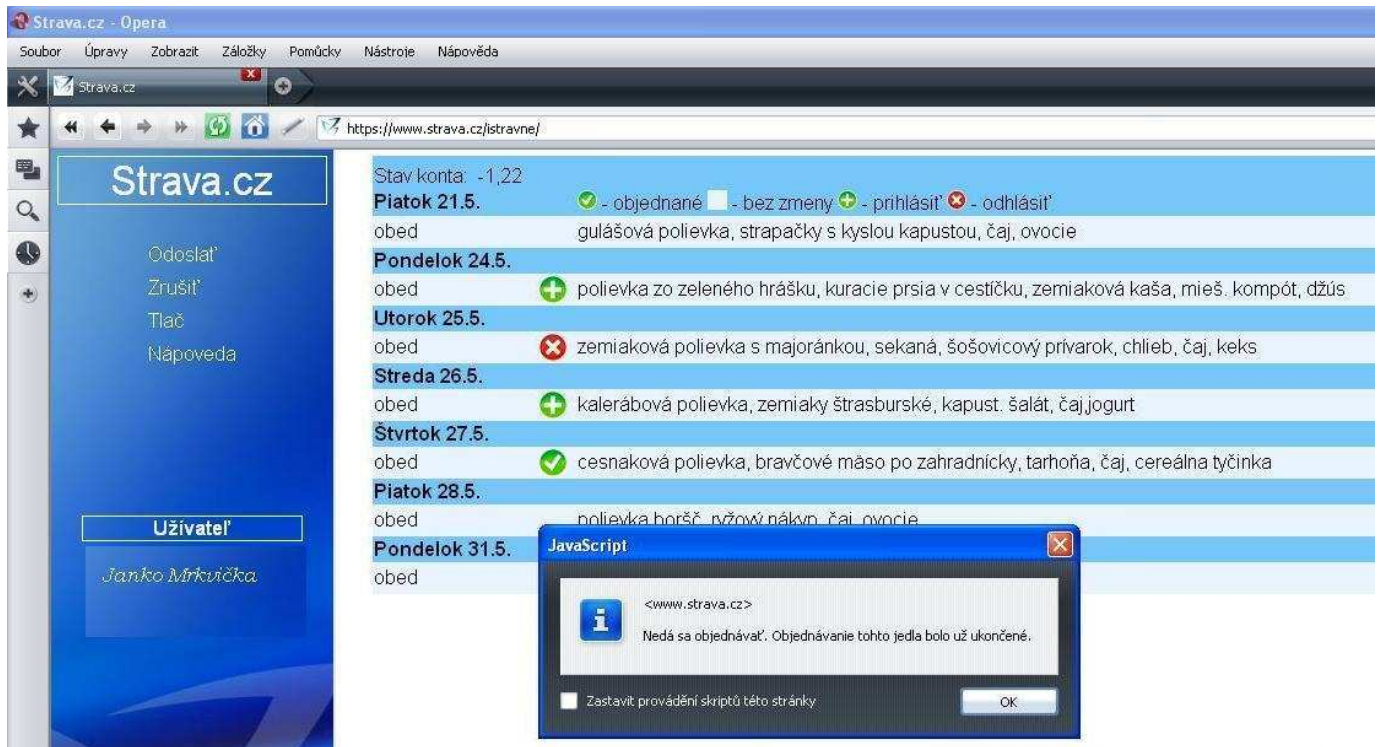

Po prihlásení, odhlásení sa z obeda treba zmeny potvrdiť v menu **Odoslať**.

obr.: Obrazovka po odoslaní vykonaných zmien stravníka Janko Mrkvička

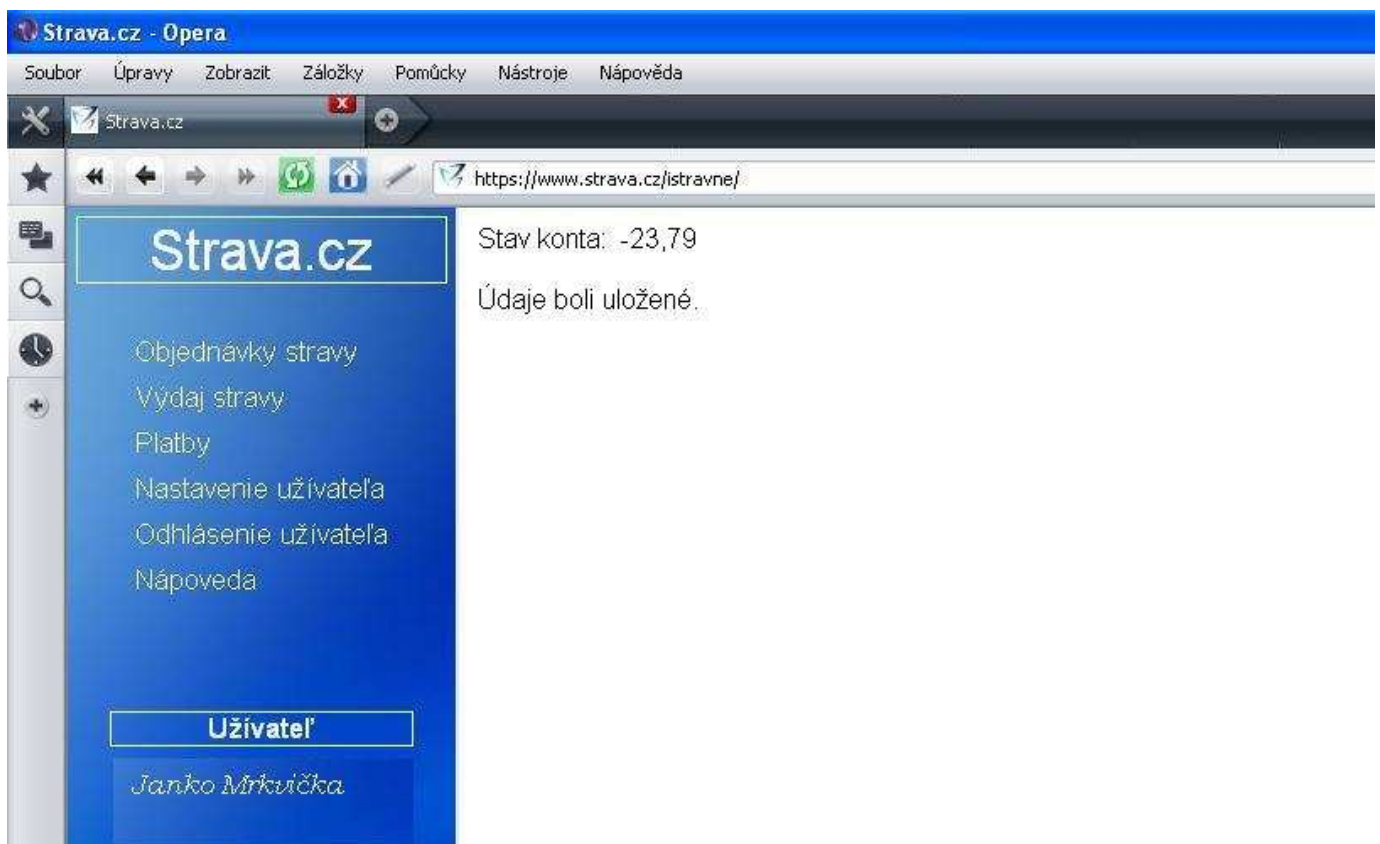

Stav konta určuje koľko je treba zaplatiť za doteraz objednané obedy.

Po odoslání nezabudnúť sa odhlásiť z portálu *strava.cz* cez *Odhlásenie užívateľa*.

obr.: Obrazovka odhlásenia sa stravníka Janko Mrkvička z portálu strava.cz

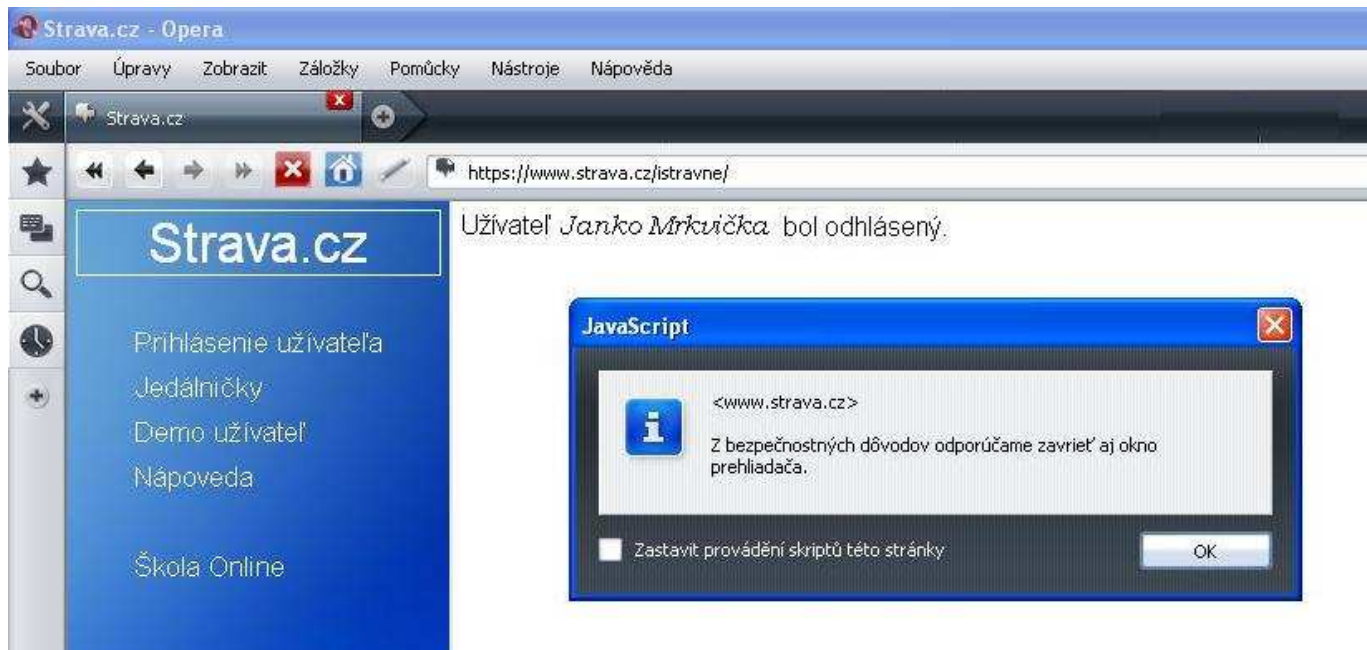

Prihlásiť, odhlásiť sa z obeda je možné aj ráno v daný deň do 7³⁰. Po tomto čase už nemusí portál akceptovať zmenu pre prihlásenie, odhlásenie sa z obeda.

Portál *strava.cz* ponuka aj možnosť *Nápoveda*..

Kontakt v prípade problémov:

- Ing. Jozef Pavlo
- vedúca ŠJ
- portál Strava.cz